LEDA UND DER SCHWAN

UND ANDERE LIEBESSPIELE

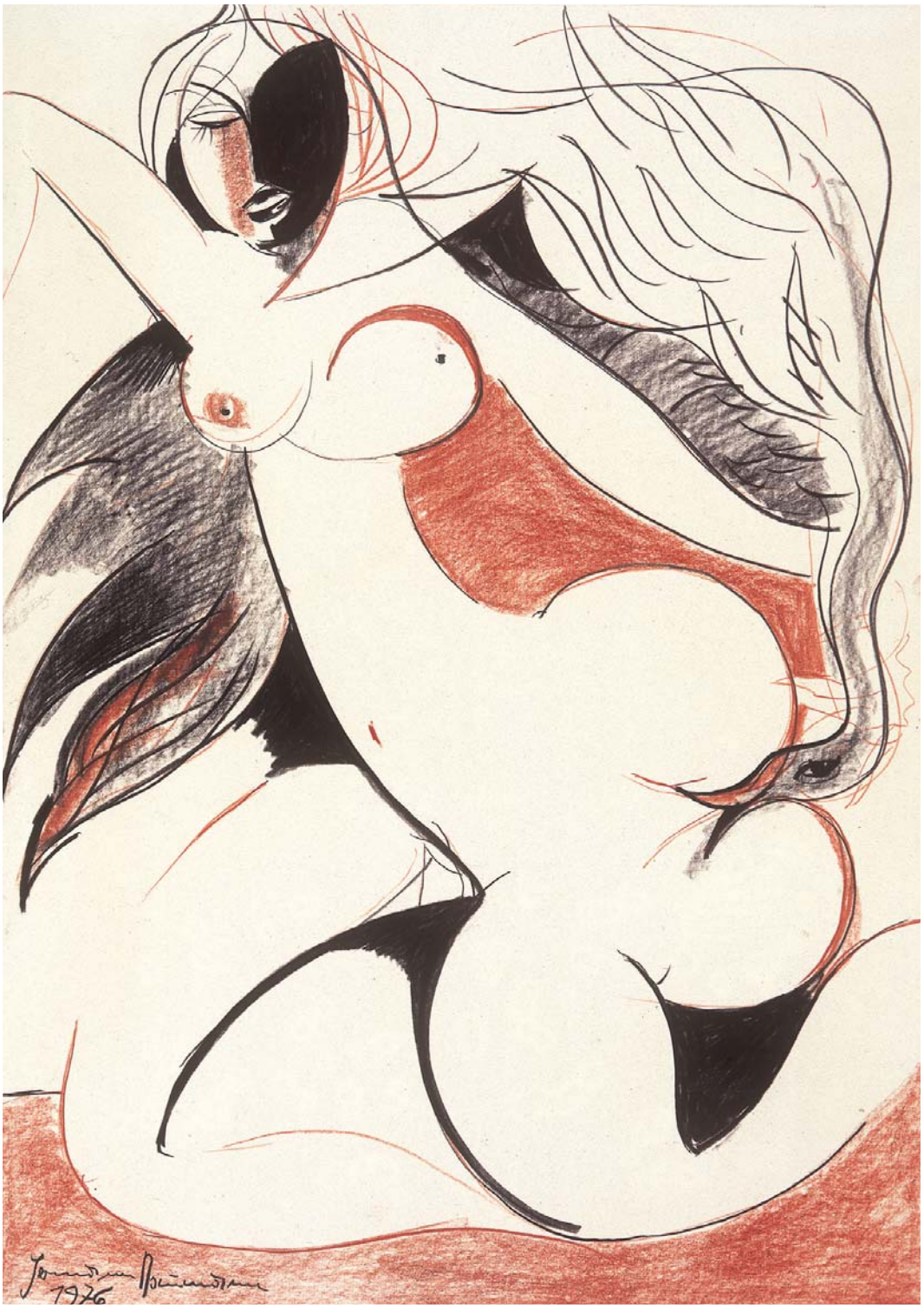

Kreide, 1976

EROTISCHE BLÄTTER
AUS EINER BERLINER PRIVATSAMMLUNG

12. DEZEMBER 1999 – 28. JANUAR 2000

GALERIE IM KULTURHAUS BERGEN

ERÖFFNUNG UND LESUNG AM 12. DEZEMBER 11 UHR • BERGEN/RÜGEN, MARKT 14, TEL. 03838/22171
ÖFFNUNGSZEITEN DI-FR 9-17 UHR SA/SO 10-15 UHR

grafik: a. bartel herstellung: regendruck pustkus